



KALKINMA AJANLARI
GENEL MÜDÜRLÜĞÜ

T.C. SANAYİ VE TEKNOLOJİ BAKANLIĞI



KOSGEB
KÜÇÜK VE ORTA ÖLÇEKLİ İŞLETMELERİ
GELİŞTİRME VE DESTEKLEME İDARESİ BAŞKANLIĞI



BAKKA
BATI KARADENİZ KALKINMA AJANSI
WESTERN BLACK SEA DEVELOPMENT AGENCY

2023 YILI İMALAT SANAYİNDE REKABETÇİLİĞİN GELİŞTİRİLMESİ ORTAK FİNANSMAN DESTEĞİ PROGRAMI EĞİTİM SUNUMU

HOŞ GELDİNİZ

1

KAYS İŞLEMLERİ

- E-Devlet KAYS Girişi
- Tüzel Paydaş İşlemleri
- Başvuru İşlemleri

2

BAŞVURU İŞLEMLERİ

- Gerekçelendirme
- İlgililik
- Beklenen Sonuçlar
- Sürdürülebilirlik
- Banka Bilgisi
- Program Düzeyi Performans Göstergeleri
- Proje Düzeyi Performans Göstergeleri
- KAYS Bütçe Ekranı
- Uygun ve Uygun Olmayan Maliyetler
- Kilit Personel

3

PROJE TESLİM İŞLEMLERİ

- KAYS Ön İzleme ve Onay
- Başvuru Tamamlama
- Taahhütname Teslim İşlemleri

4

GÖRÜNÜRLÜK

- Proje Tabelası
- Makine ve Ekipman Etiketleri



www.bakka.gov.tr



<https://kaysuygulama.sanayi.gov.tr>



KAYS İŞLEMLERİ



KAYS
Kalkınma Ajansları Yönetim Sistemi

Personel Giriş

Kullanıcı Giriş

© T.C. Sanayi ve Teknoloji Bakanlığı Yardım



e-Devlet Kapısı Kimlik Doğrulama Sistemi

Giriş Yapılacak Adres: <https://sso.sanayi.gov.tr/oauth.aspx>
Giriş Yapılacak Uygulama: **Bilim Sanayi Merkezi Kimlik Doğrulama**

e-Devlet ŞifresiMobil İmzae-İmzaT.C. Kimlik Kartıİnternet Bankacılığı

T.C. Kimlik Numaranızı ve e-Devlet Şifrenizi kullanarak kimliğinizi doğrulandıktan sonra işleminizi kaldığınız yerden devam edebilirsiniz. [e-Devlet Şifresi Nedir, Nasıl Alınır?](#)

* T.C. Kimlik No

Sanal Klavye Yazarken Gizle

* e-Devlet Şifresi

Sanal Klavye Şifremi Unuttum

Dikkat: Üst Karakter (Caps Lock) tuşunuz açık.

İptal EtSisteme Giriş Yap >

© 2019, Ankara - Tüm Hakları Saklıdır Gizlilik ve Güvenlik Hızlı Çözüm Merkezi

KAYIT FORMU

Rolü:	<input style="width: 100%;" type="text" value="Seçiniz"/>
Uyruğu:	<input style="width: 100%;" type="text" value="Seçiniz"/>
T.C. Kimlik No:	<input style="width: 100%;" type="text" value="Başvuru Sahibi Kullanıcısı"/>
Adı:	<input style="width: 100%;" type="text" value="Bağımsız Değerlendirici Kullanıcısı"/>
Soyadı:	<input style="width: 100%;" type="text"/>
Cinsiyet:	<input checked="" type="radio"/> Erkek <input type="radio"/> Kadın
Doğum Yeri:	<input style="width: 100%;" type="text"/>
Doğum Tarihi:	<input style="width: 100%;" type="text"/>
Kullanıcı Adı:	<input style="width: 100%;" type="text"/>
E Posta:	<input style="width: 100%;" type="text"/>
E Posta Tekrar:	<input style="width: 100%;" type="text"/>
Parola:	<input style="width: 100%;" type="text"/>
Parola Tekrar:	<input style="width: 100%;" type="text"/>
Güvenlik Kodu:	<div style="border: 1px solid #ccc; padding: 5px; text-align: center; font-size: 2em; font-weight: bold;">3p4aa</div> <input style="width: 100%;" type="text"/>

Kaydet



KAYS İŞLEMLERİ

DURSUN YAZICI (Başvuru Sahibi Kullanıcısı - Değiştir)



Başvuru İşlemleri

Proje İşlemleri

na Sayfa / Kullanıcı İşlemleri / Tüzel Paydaş İşlemleri

Resmi Sicil Numarası:	<input type="text"/>	Vergi Kimlik Numarası:	<input type="text"/>	DTVT İdare Kimlik Kodu:	<input type="text"/>
Yetkili Olduğlarım:	<input type="checkbox"/>				

Adı	Adres İli	R
		Nu

Tüzel Paydaş Bilgileri

MERSİS'ten Sorgula ESBLİS'ten Sorgula

Kar Amacı Güder:	<input type="text" value="Seçiniz"/>	Kurum Tipi:	<input type="text" value="Önce Kar Amacı Güder Seçin"/>
Başvuru Yapabilecek Birim:	<input type="text" value="Önce Kurum Tipi Seçiniz"/>	Adı:	<input type="text"/>
DTVT İdare Kimlik Kodu:	<input type="text"/>	DTVT Kurum Adı:	<input type="text"/>
DTVT Ana Kurum Adı:	<input type="text"/>	DTVT Üst Kurum Adı:	<input type="text"/>
Diş Yazışma Durumu:	<input type="text"/>	Kisaltma:	<input type="text"/>
Kuruluş Tarihi:	<input type="text"/>	Kurumun Faaliyete Başlama Tarihi:	<input type="text"/>
* Resmi Sicil Numarası:	<input type="text"/>	Vergi Kimlik Numarası:	<input type="text"/>
Vergi Dairesi Adı:	<input type="text"/>	Vergi Dairesine Kayıt Tarihi:	<input type="text"/>
Vergi Dairesi Kayıt Numarası:	<input type="text"/>	Başlıca Faaliyetler:	<input type="text"/>
Başvuru Yapılan Ajans:	<input type="text" value="Seçiniz"/>	Ülke:	<input type="text" value="Seçiniz"/>
Adres İli:	<input type="text" value="Seçiniz"/>	Adres İlgesi:	<input type="text" value="Seçiniz"/>
Adresi:	<input type="text"/>	Telefon:	<input type="text"/>
Cep Telefonu:	<input type="text"/>	Faks:	<input type="text"/>
Uluslararası Telefon:	<input type="text"/>	E-Posta:	<input type="text"/>
İnternet Adresi:	<input type="text"/>	Görülebilir Kişil Adı Soyadı:	<input type="text"/>

2023 Finansman Desteği, İmalat Sanayinde Üretim ve Genç İstihdamın Artırılması,

Proje Özeti

Proje Genel Bilgileri

Başvuru Sahibi

Kimlik

Başvuru Sahibi Faaliyetleri

Proje Ayrıntısı

Proje Bilgisi

Banka Bilgisi

Performans Göstergeleri

Bütçe

Beklenen Finansman Kaynakları

Harcama Takvimi

Destekleyici Belgeler

Kilitli Personel Özgeçmişi

Diğer

Başvuruyu Kontrol Et / Tamamla







Ana ilçe belirleyebilmek için öncelikle projenin uygulanacağı yerler listesinden bir ilçe seçip daha sonra Ana İlçe Seç işlemini yapmanız gerekmektedir.

Proje Genel Bilgileri	
Proje Adı:	İmalat Sanayinde Rekabetçiliğimizi Geliştiriyoruz
Proje Süresi (Ay):	76 / 125
Öncelik Alanları:	<input checked="" type="checkbox"/>
Projenin İlgili Olduğu Faaliyet Alanı:	Seg 24 Ana metal sanayii

Uygulanacağı Yerler	
İl	
İlçe	
İlçe Seç	

Ana İlçe: Ahırli





Yardım
Proje Başvurusu İşlemleri

Ana ilçe seçmeden devam edilemiyor!!!

Devam Et



BAŞVURU METNİ



DURSUN YAZICI (Başvuru Sahibi Kullanıcısı - Değiştir)

Sayfaya git...



Başvuru İşlemleri | Proje İşlemleri | Kullanıcı İşlemleri | Evrak İşlemleri



Yardım
Proje Başvurusu
İşlemleri

**İhtiyacı
gerekçelendirelim!!!**

Projenin Gerekçesi

4000 / 4000

► Projenin Program Öncelikleri ile İlgisi

► Beklenen Sonuçlar

► Sürdürülebilirlik

* Başvurunun tamamlanabilmesi için bütün alanların doldurulması gerekmektedir. Verilerinizin kaybolmaması için işleminiz bittikten sonra kaydetmeyi unutmayınız.

Kaydet

- 11. Kalkınma Planı
- Orta Vadeli Program (2022-2024)
- Türkiye Sanayi ve Teknoloji Stratejisi - 2023
- 2014-2023 BAKKA Bölge Planı

Kaydet

Devam Et

11. Kalkınma Planı (2019-2023)
Orta Vadeli Program (2022-2024)

Ulusal Strateji Belgeleri, Eylem Planları –
Türkiye Sanayi ve Teknoloji Stratejisi 2023

TR81 Bölge Planı

Sonuç Odaklı Programlar,
Çalışma Programı

Başvuru
Rehberi

Proje

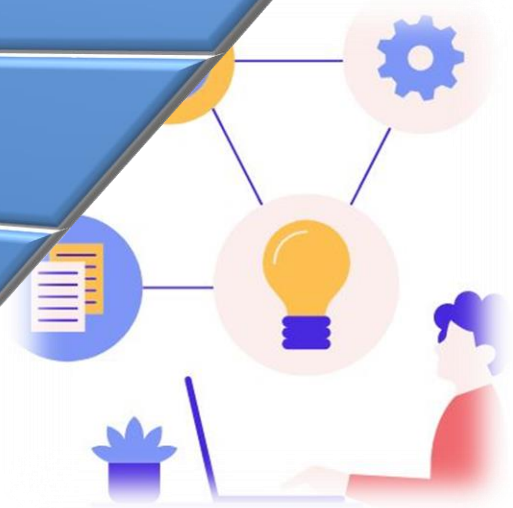



Öncelik 1: Bölgede öne çıkan sektörlerde yer alan işletmelerin yenilikçilik, yeşil dönüşüm, yalın üretim, uluslararasılaşma, ithal ikame ürün üretimi ve genç istihdamı odağında desteklenmesi,

- Kaynak verimliliğinin artırılmasına yönelik faaliyetler; atıkların toplanması, ıslahı, bertarafı ve maddelerin geri kazanımı, ham madde, su ve enerjinin verimli kullanımı, ısı geri kazanımı, yenilenebilir enerji kaynaklarının (rüzgâr, güneş, kojenerasyon vb.) kullanımına yönelik faaliyetler,
- İhracat kapasitesinin geliştirilmesine yönelik faaliyetler; işletmelerin yurt dışı pazarlara girişlerini kolaylaştıran belgeler ve sertifikalandırma çalışmaları, ihracat kapasitesi oluşturan makine ekipman yatırımları vb.
- Bir ürünün maliyetini düşürücü, kalite, standart veya performansını yükseltici yeni tekniklerin/teknolojilerin işletmeye transferine yönelik faaliyetler,



- Yeni yöntemlerle yeni ürünler, madde ve malzemeler, araçlar, gereçler, işlemler, sistemler geliştirilmesi, tasarım ve çizim çalışmaları, yazılım ve bilgi teknolojilerinin kullanımı, yeni teknikler prototipler üretilmesi ve bunlar için gerekli olan altyapının kurulmasına yönelik faaliyetler,
- Döngüsel ekonomi mekanizmalarının kurulması, sıfır atık sisteminin kurulması ve geri dönüşüm süreçlerinin oluşturulmasına ve/veya var olan sürecin iyileştirilmesine yönelik ekipmanların alınmasına ve süreçlerin iyileştirilmesine yönelik yatırımlar,
- Üretim sürecinde daha az enerji harcayan ve karbon emisyonun azaltılmasına yönelik yatırımlar,
- İşletmelerin kendi bünyesinde Ar-Ge, test vb. laboratuvarlarının kurulması,



Öncelik 2: <https://www.yatirimadestek.gov.tr/yatirim-firsatlari> internet adresinde yer alan ve BAKKA tarafından ön fizibilitesi yapılmış yatırım konularının hayata geçirilmesi,

Örnek Ön Fizibiliteler;

- Kestane İşleme ve Paketleme,
- Deniz Salyangozu ve Deniz Ürünleri İşleme Tesisi,
- Entegre Etlik Tavuk Kesimhanesi,
- Defne Yaprağı İşleme Tesisi.

Projenin;

- İstihdam yaratma kapasitesi,
- Yenilik unsuru içermesi,
- İhracat imkanı sağlaması,
- Kaynak verimliliği içermesi,
- Çevrenin korunmasına yönelik unsurlar içermesi,
- Sürdürülebilir kalkınma hedeflerine hizmet etmesi,
- Yerli Malı Alımı taahhüdü içermesi, (+5 puan)

değerlendirme aşamasında başvuru sahiplerine avantaj sağlayacaktır!!!





- Siyasi veya etnik içerikli proje ve faaliyetler,
- Hukuka, genel sağlığa ve toplumun genel ahlak anlayışına aykırı proje ve faaliyetler.
- Katılım Bankacılığı ilke ve standartlarına uygun olmayan faaliyetler/projeler/başvurular, bu finansman desteği kapsamında uygun değildir.
- Talih oyunları sektörüne dâhil olan herhangi bir şirketin işletmesi,
- Bankacılık, sigortacılık, mali hizmetler,
- Döviz spekülasyonu ve mali spekülasyonlar içeren faaliyetler; borsa yatırımları,
- Gayrimenkul yatırımları,
- Çalıştaylar, seminerler, konferanslar veya kongrelere katılım için bireysel sponsorluklar,
- Eğitim veya kurslar için bireysel burslar,
- Hibe verme amaçlı projeler (diğer kişi ya da kuruluşlara hibe (maddi veya ayni) veya kredi sağlamak için),
- Yerel kuruluşların rutin aktivitelerini finanse etmeyi teklif eden, özellikle faaliyet giderlerini kapsayan projeler,
- Ajans ile sözleşme imzalanmadan önce başlatılan veya aynı faaliyet için diğer kaynaklardan finanse edilen projeler,



Yardım
Proje Başvurusu
İşlemleri

2023 Finansman Desteği, İmalat Sanayinde Üretim ve Genç İstihdamın Artırılması, KONYA

Proje Özeti

Proje Genel Bilgileri

Başvuru Sahibi

Kimlik

Başvuru Sahibi Faaliyetleri

Proje Ayrıntısı

Proje Bilgisi

Banka Bilgisi

Performans Göstergeleri

Bütçe

Beklenen Finansman Kaynakları

Harcama Takvimi

Destekleyici Belgeler

Kilit Personel Özgeçmişi

Diğer

Başvuruyu Kontrol Et / Tamamla

Banka Şubeleri

Banka	Vakıf Katılım Bankası	
Şube Adı	Seğiriz	

Kaydet

Kredi Uygunluk Belgesi/ Kredi Uygunluk Başvuru Belgesi

Yükle

Devam Et



BANKA BİLGİSİ

- ❖ Zonguldak: Düzce Şubesi hizmet verecektir.
- ❖ KOBİ Portföy İletişim Kişisi: Ömer ÖZOĞLU
- ❖ Şube İletişim: 0850 582 6074

- ❖ Karabük: Bolu Şubesi hizmet verecektir.
- ❖ KOBİ Portföy İletişim Kişisi: Halit AYDEMİR
- ❖ Şube İletişim: 0850 582 6126

- ❖ Bartın: Bolu Şubesi hizmet verecektir.
- ❖ KOBİ Portföy İletişim Kişisi : Halit AYDEMİR,
- ❖ Şube İletişim: 0850 582 6126



Mevcut Durumu
geliştirecek
şekilde seçim
yapalım!!!

Yardım
Proje Başvurusu
İşlemleri

2023 Finansman Desteği, İmalat Sanayinde Üretim ve Genç İstihdamının Artırılması, KONYA

Proje Özeti

Proje Genel Bilgileri

Başvuru Sahibi

Kimlik

Başvuru Sahibi Faaliyetleri

Proje Ayrıntılar

Proje Bilgisi

Banka Bilgisi

Performans Göstergeleri

Bütçe

Beklenen Finansman Kaynakları

Harcama Takvimi

Destekleyici Belgeler

Kilitli Personel Özgeçmişi

Diğer

Başvuruyu Kontrol Et / Tamamla

Aşağıda size sunulan göstergeler listesinden projenize uygun olanları doldurunuz. Projenizin performans göstergeleri proje başarınızın ölçülmesine esas oluşturacağı için sadece ulaşılabilir ve gerçekçi göstergeler ve hedefler belirleyiniz.
*Göstergeler Kalkınma Ajansı tarafından belirlendiği için farklı göstergeler belirleyemezsiniz.
Uyan: Verilerinizin kaybolmaması için 'Tümünü Kaydet' butonuna basmayı unutmayınız!

Proje Teklifli Performans Göstergeleri						
Kodu	Adı	Açıklama	Birimi	Mevcut Durum	Hedef	Not
G5	İstihdam Edilen Genç Sayısı	Faydalancı İşlemede Geçici veya Sürekli İstihdam Edilen Genç Sayısı (16-35 Yaş) (Proje Ekibi Dışında)	Kişi	0,00	0,00	1000 / 1000
G6	Lisans ve Üzeri Eğitilmiş İstihdam Sayısı	İstihdam Edilen Lisans ve Üzeri Eğitilmiş Kişi Sayısı (Proje Ekibi Dışında)	Kişi	0,00	0,00	1000 / 1000
K11	Üretim Hattı Sayısı	Firmanın Sahip Olduğu Üretim Hattı Sayısı	Adet	0,00	0,00	1000 / 1000
K12	Yeni Makine Harcamaları	Proje Bütçesinden Yeni Makine Alımı İçin Kullanılan Miktar	TL	0,00	0,00	1000 / 1000
K13	Yerli Makine Harcamaları	Proje Bütçesinden Yerli Makine Alımı İçin Kullanılan Miktar	TL	0,00	0,00	1000 / 1000

Tablo 14: Proje Düzeyi Performans Göstergeleri

Kodun	Adı	Açıklama	Birimi
K1	Toplam Üretim Değeri	Firmanın Yıllık Üretim Miktarının Satış Fiyatı Üzerinden Parasal Karşılığı	TL
K6	Üretim Kapasitesi	Firmanın Yıllık Üretim Kapasitesi	Adet, Ton, Metreküp
K11	Üretim Hattı Sayısı	Firmanın Sahip Olduğu Üretim Hattı Sayısı	Adet
K17	İhracat Yapılan Ülke Sayısı	Faydalancı İşletme Tarafından İhracat Yapılan Ülke Sayısı	Adet
K18	Ürün Çeşidi Sayısı	Firmanın Ürettiği Ya Da Pazarladığı Ürün Çeşidi Sayısı	Adet
K63	Verimlilik artışı	Proje Kapsamında Firmanın Üretim Faaliyetlerinde Gerçekleşen % Verimlilik Artışı	Yüzde
K69	Uygulanan kaynak verimliliği artırıcı proje sayısı	Uygulanan Kaynak Verimliliği Artırıcı Proje Sayısı	Adet
K7	Üretim Miktarı	Firmanın Yıllık Üretim Miktarı	Adet, Metreküp, Ton
K80	Alınan yerli ürün belgesi sayısı	Proje Bütçesi ile Alınan Yerli Ürün Belgesi Sayısı	Adet
K9	Yerli Makine Sayısı	Firmanın Sahip Olduğu Üretim Hattında Kullanılan Yerli Makine Sayısı	Adet
K39	Kurulan/Geliştirilen Laboratuvar Sayısı	Proje Kapsamında Kurulan/Geliştirilen Kalite, Kontrol, Tahli ve Test Laboratuvarlarının Sayısı	Adet
K79	Yerli üretimi yapılan ithal ara malı çeşidi sayısı	Proje bütçesi ile yerli üretimi yapılan ithal ara malı çeşidi sayısı	Adet
G1	Süreklili İstihdam	1 Yıldan Uzun Süreli İstihdam Edilen Toplam Kişi Sayısı (Proje Ekibi Dışında)	Kişi
G2	Geçici İstihdam	1 Yıldan Kısa Süreli, Sadece Belirli Bir İşin Gerçekleştirilmesi İçin İstihdam Edilen Toplam Kişi Sayısı (Proje Ekibi Dışında)	Kişi
G4	İstihdam Edilen Kadın Sayısı	Proje Kapsamında Geçici veya Sürekli İstihdam Edilen Kadın Sayısı (Proje Ekibi Dışında)	Kişi
G5	İstihdam Edilen Genç Sayısı	Faydalancı İşletmede Geçici veya Sürekli İstihdam Edilen Genç Sayısı (16-35 Yaş)	Kişi
K16	Yurtdışı Müşteri Sayısı	Faydalancı İşletme Tarafından İhracat Yapılan Yurtdışı Müşteri Sayısı	Adet

Kodun	Adı	Açıklama	Birimi
K42	Gerri Dönüşüm Teknolojilerine Yapılan Yatırım Tutarı	Proje Kapsamında Gerri Dönüşüm Teknolojilerine Yapılan Yatırım Tutarı	TL
K45	Ticarileştirmeye Yönelik Analiz Sayısı	Proje Kapsamında Yapılacak Ticarileştirme Faaliyetleri Doğrultusunda Yapılan Analizlerin (Finansal Analiz, Pazar Analizi, Risk Analizi, Fayda/Maliyet Analizi vb.) Sayısı	Adet
K19	Yenilikçi Ürün Çeşidi Sayısı	Firmanın Ürettiği ya da Pazarladığı Yenilikçi Ürün Çeşidi Sayısı	Adet
K92	Kurulan dijital ürün takip sistemi sayısı	Proje kapsamında kurulan dijital ürün takip sistemi sayısı (Hologram-Karekod)	Adet
K2	Yurt İçi Satış Tutarı	Firmanın Yıllık Yurt İçi Satışının Parasal Değeri	TL
K22	Patent Başvuru Sayısı	Faydalancı İşletme Tarafından Yapılan Patent Başvurusu Sayısı	Adet
K51	Geliştirilen Yenilikçi Hizmet/ Model/Uygulama Sayısı	Proje Kapsamında Geliştirilen Yenilikçi Hizmet/Model Uygulama Sayısı	Adet
K23	Patent Tescil Sayısı	Faydalancı İşletme Tarafından Alınan Patent Sayısı	Adet
K52	Çevre Dostu Ürün Sayısı	Proje Kapsamında Geliştirilen Çevre Dostu Ürün Sayısı	Adet
K53	Üretilen Enerjinin Satışından Elde Edilen Gelir	Proje Kapsamında Üretilen Enerjinin Satışından Elde Edilen Gelir	TL
K24	Marka Başvuru Sayısı	Faydalancı İşletme Tarafından Yapılan Marka Başvurusu Sayısı	Adet
K54	Atıktan Elde Edilen Ürün Sayısı	Proje Kapsamında Atıktan Elde Edilen Ürün Sayısı	Adet
K25	Marka Tescil Sayısı	Faydalancı İşletme Tarafından Tescil Ettirilen Marka Sayısı	Adet
K55	Atıktan Elde Edilen Ürün Miktarı	Proje Kapsamında Atıktan Elde Edilen Ürün Miktarı	Ton
K26	Faydalı Model Başvuru Sayısı	Faydalancı İşletme Tarafından Yapılan Faydalı Model Başvurusu Sayısı	Adet



BÜTÇE - 1

BÜTÇE BAŞLIĞI	PROGRAM BÜTÇE KURALLARI
1. İNSAN KAYNAKLARI MALİYETLERİ	Uygun maliyet değildir.
2. SEYAHAT MALİYETLERİ	Uygun maliyet değildir.
3. EKİPMAN VE MALZEME MALİYETLERİ	Proje kapsamında alınacak yeni ekipmanlara ve malzemelere ilişkin maliyetler olup "3. Ekipman ve Malzeme" başlıklı bütçe kaleminde gösterilmelidir. Bu maliyetler için herhangi bir sınırlama bulunmamaktadır.
3.5 DİĞER	Uygun maliyet değildir.
4. YEREL OFİS MALİYETLERİ	Uygun maliyet değildir.
5.3 DENETİM MALİYETİ	Uygun maliyet değildir.
5.8 TANITIM (GÖRÜNÜRLÜK) MALİYETLERİ	Uygun maliyet değildir. Görünürlük faaliyetleri başvuru sahibi tarafından aynı katkı olarak sunulacaktır.
5.9 İNŞAAT (KÜÇÜK ÖLÇEKLİ YAPIM) İŞLERİ MALİYETLERİ	Uygun maliyet değildir.
6. DİĞER**	İşletme Finansmanı ve Yazılım, sertifikasyon alımlarına ilişkin maliyetler olup bunlar "6. Diğer" başlıklı bütçe kaleminde gösterilmelidir. (Yazılım, sertifikasyon vb.)
8. İDARİ MALİYETLER	Uygun maliyet değildir.



BÜTÇE - 2

EK-B1 FAALİYET BÜTÇESİ					Ek-B3 MALİYETLERİN GEREKÇELENDİRİLMESİ
Giderler	Birim	Miktar	Birim Maliyet (TL)	Toplam Maliyet (TL)	Açıklama
3. Ekipman ve Malzeme					
3.1 Mobilya, bilgisayar donanımı					BÜTÇE, EKİPMANLARIN OLABİLDİĞİNCE TEK SEFERDE ALINMASINA YÖNELİK HAZIRLANMALIDIR
3.2 Makineler, teçhizat					
3.2.1 Makine	Adet	1,00	1.000.000	1.000.000	
3.2.2 Ekipman	Adet	1,00	1.000.000	1.000.000	
3.3 Makineler için yedek parça, ekipman, aletler					
Ekipman ve Malzeme Alt Toplamı				2.000.000	
6. Diğer					
6. Diğer					İŞLETME FİNANSMANI, YAZILIM VE SERTİFİKASYON ALIMLARI
6.1 İşletme Finansmanı	Adet	1,00	500.000	500.000	
Diğer Alt Toplamı				500.000	
9. Toplam Uygun Proje Maliyeti				2.500.000	

Yardım
Proje Başvurusu İşlemleri

2023 Finansman Desteği, İmalat Sanayinde Üretim ve Genç İstihdamının Artırılması, KONYA

Proje Özeti

Proje Genel Bilgileri

Başvuru Sahibi

Kimlik

Başvuru Sahibi Faaliyetleri

Proje Ayrıntısı

Proje Bilgisi

Banka Bilgisi

Performans Göstergeleri

Bütçe

Beklenen Finansman Kaynakları

Harcama Takvimi

Destekleyici Belgeler

Kimlik Personel Özgeçmişi

Diğer

Başvuruyu Kontrol Et / Tamamla

Genel Bütçe kısıtları

Bütçe Kalemi Başlığı: Kısıt Tipi: TL Kısıt: Yüzde Kısıt:
Kayıt bulunamadı.
Küçük Ölçekli Yapım İşlerinin İstenen Destek Miktarına Oranı (%): 0.00
İdari Maliyetlerin Uygun Doğrudan Maliyetlere Oranı (%) (En Fazla): 0.00
İnsan Kaynakları ve Seyahat Kalemleri Toplamının Toplam Bütçeye Oranı (%) (En Fazla): 100.00

Proje Bütçesi							
Kod - Kalemi Adı	Birim	Miktar	Birim Maliyet	Toplam Maliyet	Proforma Fatura	İşlem	
1 İnsan Kaynakları							
1.1 Maaşlar							
1.1.1 Teknik						Ekle	
1.1.2 İdari Destek Personeli						Ekle	
1.2 Maaşlar(brüt tutarlar, yabancı personel)						Ekle	
1.3 Gündelikler							
1.3.1 Yurt dışı (proje personeli)						Ekle	
1.3.2 Yurt içi (proje personeli)						Ekle	
1.3.3 Seminer/konferans katılımcıları						Ekle	
İnsan Kaynakları Alt Toplamı				0,00			
2 Seyahat							
2.1 Yurt dışı (proje personeli)						Ekle	
2.2 Yurt içi seyahat						Ekle	
Seyahat Alt Toplamı				0,00			
3 Ekipman ve Malzeme							
3.1 Araç satın alımı veya kiralanması						Ekle	
3.2 Mobilya, bilgisayar donanımı						Ekle	
3.3 Makineler, teçhizat						Ekle	
3.4 Makineler için yedek parça, ekipman, aletler						Ekle	

1. İnsan Kaynakları ve 2. Seyahat bütçe kalemleri bu programda kapalıdır.

Makine ve ekipman alımları 3 numaralı bütçe kalemi altında yazılacaktır!!!

▼ 4 Yerel ofis maliyetleri					
4.1 Araç maliyetleri					Ekle
4.2 Ofis kirası					Ekle
4.3 Tüketim malzemeleri - ofis malzemeleri					Ekle
4.4 Diğer hizmetler (tel/faks, elektrik/ısınma, bakım)					Ekle
Yerel ofis maliyetleri Alt Toplamı				0,00	
▼ 5 Diğer maliyetler, hizmetler					
5.1 Yayınlar					Ekle
5.2 Etüd, araştırma					Ekle
5.3 Denetim maliyetleri					Ekle
5.4 Değerlendirme maliyetleri					Ekle
5.5 Tercüme, tercümanlar					Ekle
5.6 Mali hizmetler (banka teminatı maliyetleri vb.)					Ekle
5.7 Konferans/seminer maliyetleri					Ekle
5.8 Tanıtım (Görünürlük) Faaliyetleri					Ekle
5.9 İnşaat (Küpük bîçekli yapım) İşleri					Ekle
5.10 Kontrolbrük İşleri ve diğer					Ekle
Diğer maliyetler, hizmetler Alt Toplamı				0,00	
6 Diğer					Ekle
Diğer Alt Toplamı				0,00	
7 Projenin Uygun Doğrudan Maliyetleri Toplamı				0,00	
8 İdari maliyetler					Ekle
İdari maliyetler Alt Toplamı				0,00	
9 Toplam uygun proje maliyeti					

4. Yerel Ofis Maliyetleri ve 5. Diğer Maliyetler ve Hizmetler bütçe kalemleri bu programda kapalıdır.

6. Diğer bütçe kaleminde "İşletme finansmanı" proje bütçesinin azami %20'si oranında olmalıdır.

Banka tarafından kullanılacak kredi/finansman, işletmenin giderlerine yönelik düzenlenen fatura/harcama belgesi karşılığı kullanılır. Arsa, bina vb. gayrimenkul edinimi, finansal yatırımlar, döviz alımı ve araç alımı, fatura/harcama belgesi karşılığı kredi kullanımının kapsamına girmez.



KİLİT PERSONEL

DURSUN YAZICI (Başvuru Sahibi Kullanıcısı - Değiştir)

Sayfaya git...



[Başvuru İşlemleri](#) [Proje İşlemleri](#) [Kullanıcı İşlemleri](#) [Evrak İşlemleri](#)



Yardım
Proje Başvurusu İşlemleri

2023 Finansman Detayları, İmalat Sanayinde Üretimin ve Genç İstihdamının Artırılması, KONYA

Proje Özeti

Proje Genel Bilgileri

Başvuru Sahibi

Kimlik

Başvuru Sahibi Faaliyetleri

Proje Ayrıntısı

Proje Bilgisi

Banka Bilgisi

Performans Göstergeleri

Bütçe

Beklenen Finansman Kaynakları

Harcama Takvimi

Destekleyici Belgeler

Kilit Personel Özgeçmişi

Diğer

Başvuruyu Kontrol Et / Tamamla

Proje Personelleri		
Adı	Soyadı	Pozisyonu
Kayıt bulunamadı.		
Toplam: 0 Sayfa: 1/1		
Ekle Güncelle Sil		

Proje Personeli

- Genel Bilgiler
- Dil Becerileri
- Mesleki Deneyim
- Eğitim Bilgileri

Uyruğu:

T.C. Kimlik No:

Adı:

Soyadı:

Cinsiyet:

Doğum Yeri:

Doğum Tarihi:

E-Posta:

Telefon:

Faks:

Pozisyonu:

Projedeki Pozisyonuyla İlgili Vasıf:

Üye Otunan Mesleki Kuruluşlar:

[Ekle](#) [Temizle](#) [İptal](#)

Devam Et



KAYS ÜZERİNDEN SUNULMASI GEREKEN BELGELER

	Başvuru Sahibi	Açıklamalar
1	Başvuru Formu ve Ekleri	KAYS üzerinden doldurulacaktır.
2	Kredi Uygunluk Belgesi <i>Başvuru Sahibi program ilan tarihinden sonra ilgili Aracı Kurulardan alınmış Kredi Uygunluk Belgesi (Başvuru Sahibinin bu belgede yer alan kredibilitesi, başvuru dosyasında yer alan bütçe ve proforma faturalara eşit ya da bunlardan büyük olmalıdır. Aksi halde proje reddedilecektir. Kredi talebi henüz sonuçlandırılmamış başvurular için projenin teslim tarihine kadar ilgili aracı kuruluşa kredi uygunluk başvurusunda bulunulduğuna dair yazı sunulmalıdır.)</i>	Belge taranarak KAYS'a yüklenecektir.
3	Proforma Fatura <i>Proje kapsamında yapılacak her bir mal ve hizmet satın alımı için en az 1 adet proforma fatura gerekmektedir.</i>	Belge taranarak KAYS'a yüklenecektir.
4	Teknik Özellikler Listesi (Şablon 1) <i>Her bir proforma için teknik özellikler listesi sunulmalıdır.</i>	Belge elektronik formatta doldurularak KAYS'a yüklenecektir.
5	Temsil ve İlam Yetki Belgesi <i>İmza sirküleri-Şahıs işletmeleri için imza beyannamesi</i>	Belge taranarak KAYS'a yüklenecektir.
6	Beyanname (Şablon 2) <i>Başvuru sahibinin yetkili temsilcisi tarafından ıslak imzalı olarak hazırlanarak KAYS sistemine yüklenmelidir.</i>	Belge taranarak KAYS'a yüklenecektir.
7	Yerli Malı Belgesi ve Taahhünamesi (Şablon 3) <i>Proje kapsamında alınacak makine teçhizatları ait Yerli Malı Belgesi bulunuyorsa, KAYS'ta bütçenin ilgili kalemine ve destekleyici belgeler bölümüne proforma faturayla birlikte yüklenmelidir.</i>	Belge taranarak KAYS'a yüklenecektir.



Şablon 3: Yerli Mal Alım Taahhütnamesi

BAKAP: 2023 Yılı İmalat Sanayinde Rekabetçiliğin Geliştirilmesi Ortak Finansman Desteği Programı Yerli Mal Alım Taahhüdü

Batı Karadeniz Kalkınma Ajansının **BAKAP: 2023 Yılı İmalat Sanayinde Rekabetçiliğin Geliştirilmesi Ortak Finansman Desteği Programı (FİNANS)** kapsamında sunmuş olduğum projede aşağıda belirtilen makine ve ekipmanlar için **yerli mal belgesine** sahip olanları satın alacağımı taahhüt ederim.

Başvuru esnasında taahhüt etmiş olduğum yerli malı belgesine sahip malların satın alınmaması durumunda uygulanacak cezai şartı kabul ettiğimi beyan ederim.

Başvuru Sahibi

İmza/Kaşe

Sıra No:	Makine/Ekipman Adı	Bütçe Kodu	Yerli Malı Belgesi Sunulmuş mu? (Evet/Hayır)	Fiyat (Bütçede yazılan ile aynı olmalıdır.)
1				
2				
3				
4				



Uyarı: Başvuru tamamlama işlemi yapılmadan önce başvuru önizleme işlemi yapıp bilgilerin doğruluğu kontrol edilmelidir.



Başvuru Önizle



Başvuru Tamamla

Önizle

- Değerlendirici gözüyle başvuru formunu taslağını incelemeniz ve başka bir kişiye kontrol ettirmeniz tavsiye edilir.

Başvuru Tamamla

- Çevrimiçi tamamlandı / Teslim Alınacak
- 10.03.2020 saat 18.00 !!!
- Son gün ve son saat riski!!



TAAHHÜTNAME TESLİM İŞLEMLERİ

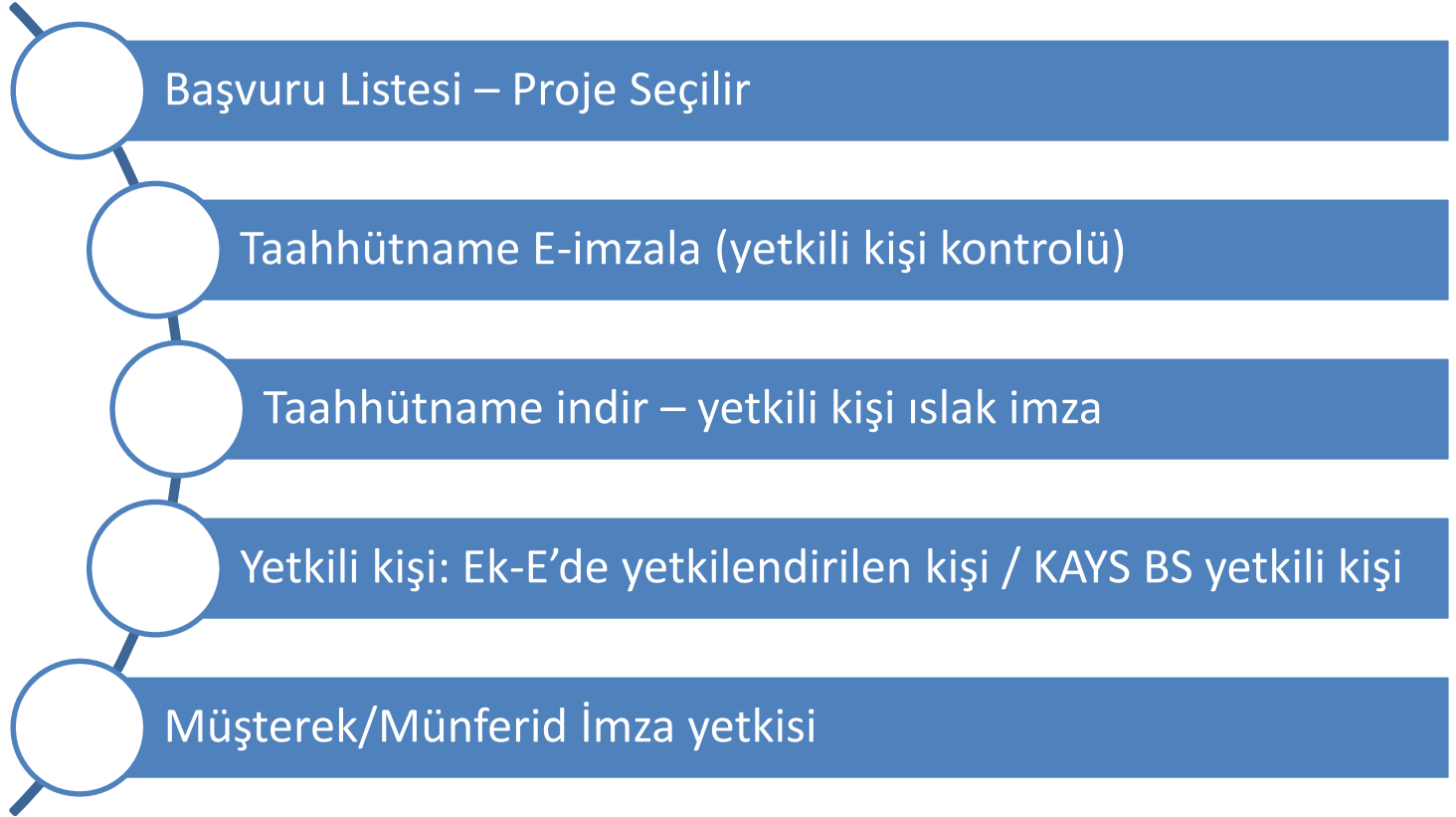

PROJE TESLİM İŞLEMLERİ

E-imzalı taahhütnameler KAYS tarafından otomatik teslim alınır ve kalıcı referans numarası atanır.

Islak imzalı taahhütnameler Yatırım Destek Ofisleri ve BAKKA Zonguldak Hizmet Merkezine teslim edilmelidir.

Teslim alındı belgesi düzenlenir.

17 Mart 2023 18.00

Posta ve kargodan kaynaklı gecikmeler dikkate alınmaz.

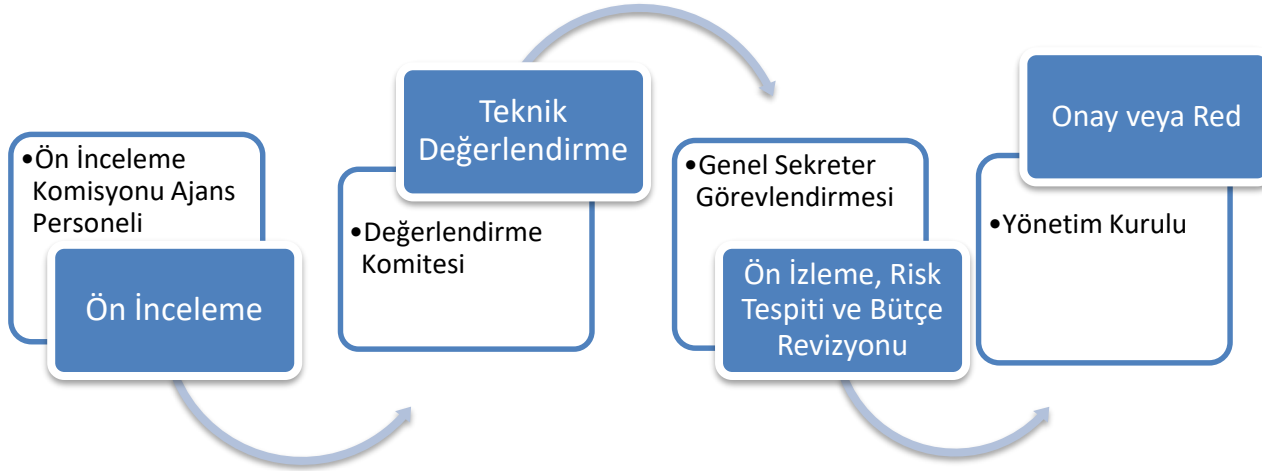

Destek kararını takiben, verilecek destek miktarı ve uygulamaya ilişkin ilke ve kurallar, başvuru sahibi ile Ajans arasında imzalanacak bir sözleşmeye bağlanır.

- **Görünürlük faaliyetleri** başvuru sahibi tarafından **aynı katkı olarak sunulacaktır.**
- Makine, ekipman ve teçhizat gibi unsurlarda sağlanan finansman desteği görünür kılınmalıdır!!!



2023 YILI BAKAP: İMALAT SANAYİNDE REKABETÇİLİĞİN GELİŞTİRİLMESİ
ORTAK FİNANSMAN DESTEĞİ PROGRAMI
..... PROJESİ

Yararlanıcı Logosu

Bu proje, T.C. Sanayi ve Teknoloji Bakanlığı koordinasyonunda
Kalkınma Ajansları Genel Müdürlüğü ve KOSGEB işbirliğinde desteklenmektedir



TABIATIYLA
SANAYİSİYLE
TEKNOLOJİSİYLE
İNSAN KAYNAĞIYLA

BATI 
KARADENİZ

TEŞEKKÜR EDERİZ (WIR DANKEN IHNEN)